OBJECTIUS

El desenvolupament de la investigació és un punt clau a tota universitat moderna que vulgui mantenir-se capdavantera. En aquest sentit, la Setmana de la Recerca va néixer amb l'objectiu d'apropar i fomentar la recerca entre professionals i estudiants de l'àmbit de Ciències de la Salut, amb un format senzill que permeti conèixer les últimes tendències i despertar un interès creixent a l'entorn de la ciència.

Es podrà assistir a un seguit de conferències realitzades per professionals d'alt nivell que presentaran els seus últims avenços i investigacions, dins d'un torn obert de preguntes, per tal de permetre un col·loqui amb els assistents.

Desitgem que permeti tant al professorat i professionals assistents una actualització de coneixements, com als estudiants interessats en la recerca aprendre de les experiències de la gent que porta temps treballant en la investigació i el desenvolupament.

Integrat dins de la II Setmana de la Recerca s'assistirà a les ponències i lliurament del **VI Premi Gemma Rosell i Romero**, un premi destinat a estudiants que col·laboren en projectes de recerca biomèdica en una universitat nacional o estrangera.

Comitè Organitzador

Neus Agell
Lucía Carratalà Castro
Silvia Ginés Padrós

Montserrat Jaumot Pijoan
Ana Méndez Gil
Encarna Romero Buiza

Informació

www.gemmarr.org
setmanadelarecerca@yahoo.es
premigrr@yahoo.com

Inscripció

GRATUÏTA

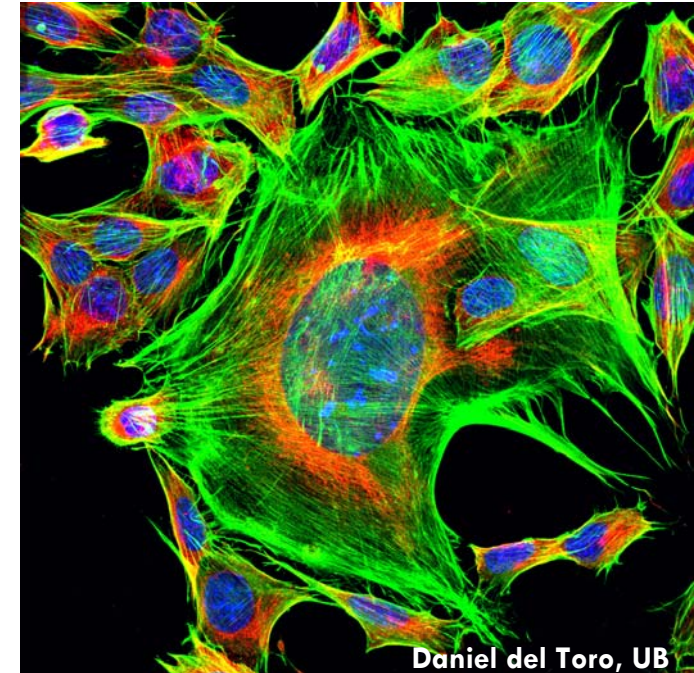

II SETMANA DE LA RECERCA

12 al 16 d'abril de 2010
Facultat de Medicina, UB
Barcelona



UNIVERSITAT DE BARCELONA



SEU: Facultat de Medicina, Aula 2
C/ Casanova 143
08036 Barcelona

DILLUNS 12 D'ABRIL

Sessió inaugural 15:00 h
II Setmana de la Recerca
Dra. Neus Agell
Catedràtica de Biologia Cel·lular, UB
Vicedegana de Recerca de la Facultat de Medicina, UB

Conferència 15:30 h
Presentació Programes de Doctorat de Biomedicina i Medicina: "Pels apassionats de la recerca: després del grau què?"

Dr. Albert Tauler
Professor Facultat de Farmàcia, UB
Coordinador programa de Doctorat de Biomedicina

Dr. Josep Maria Nicolàs Arfelis
Professor Facultat de Medicina, UB, IDIBAPS
Coordinador programa de Doctorat de Medicina

Conferència 16:30 h
Cervells religiosos i cervells ateus
Dr. Adolf Tobeña
Catedràtic. Cap de Departament de Psiquiatria i Medicina Legal, UAB

DIMARTS 13 D'ABRIL

Recollida dossier d'abstracts 15:00 h
VI Premi Gemma Rosell i Romero

Sessió inaugural de les ponències del VI Premi Gemma Rosell i Romero 15:30 h
Dra. MT. Estrach
Cap de Dermatologia de l'Hospital Clínic de Barcelona i catedràtica de Dermatologia, Facultat de Medicina, UB

Conferència 16:00 h
Falsa ciència i danys reals
Dr. Antoni Trilla
Cap de Medicina Preventiva i Epidemiologia de l'Hospital Clínic de Barcelona i professor de Salut Pública, Facultat de Medicina, UB

Ponències candidates a premi 17:30 a 20:00 h
(veure programa específic Premi Gemma Rosell)

DIMECRES 14 D'ABRIL

Ponències candidates a premi 15:00 a 20:00 h
(veure programa específic Premi Gemma Rosell)

Conferència 16:30 h
Cap a una teràpia racional i personalitzada del càncer: un exemple en la leucèmia limfocítica crònica
Dr. Joan Gil
Catedràtic Bioquímica, Facultat de Medicina, UB, IDIBELL.

Conferència 18:30 h
Tinc un perfil professional?
Dra. Núria Padrós
Doctora en Pedagogia

DIJOUS 15 D'ABRIL

Conferència 15:00 h
És el cervell la caixa negra de l'organisme?
Dra. Silvia Ginés Padrós
Professora Agregada del Dpt. Biologia Cel·lular, Immunologia i Neurociències de la Facultat de Medicina, UB

Conferència 16:00 h
Què és l'AECS?
Paul Gisasola
President d'AECS (Associació d'Estudiants de Ciències de la Salut)

Conferència 16:30 h
Pràcticas Erasmus: proyecto y experiencia
Alejandro Martorell
Estudiant de 5è de Biologia, UAB

Conferència 17:30 h

La investigació. Un repte per a l'universitari

Dra. Ana Méndez Gil
Laboratori de Macro-microdissecció i Anatomia Quirúrgica, Unitat d'Anatomia Humana, Facultat de Medicina, UB.

Dra. Maria Elisabeth Viayna Gaza
Departament de Farmacologia i Química Farmacèutica, Facultat de Farmàcia, UB

Dr. Sergi Vaquer Araujo
Metge Resident Interí Parc Taulí.

Entrega Premis Gemma Rosell i Romero 18:30 h

Cloenda 19:00 h
II Setmana de la Recerca i Premi Gemma Rosell
Dr. Francesc Cardellach López
Degà de la Facultat de Medicina, UB

Programa i informació del **VI Premi Gemma Rosell i Romero** i de la **II Setmana de la Recerca** a www.gemmarr.org

